



# INSTITUT PAOLI CALMETTES

Construction d'un Bâtiment d'Hématologie  
et d'une crèche  
Institut J.PAOLI-I.CALMETTES  
Marseille 13009

## MAITRISE D'OUVRAGE

**INSTITUT PAOLI CALMETTES**  
232, Bd Sainte Marguerite - BP 156  
13273 Marseille Cedex 09  
Tél : 04.91.22.37.70 / Fax : 04.91.22.35.33



## AMO

**R2M**  
22, Avenue André Roussin - Imm. Xanadu  
13016 Marseille  
Tél : 04.96.15.12.30 / Fax : 04.96.15.12.31



## PROGRAMMISTE

**SECIL**  
83, Avenue de l'Europe - Imm. le Cristal  
13127 Vitrolles  
Tél : 04.42.10.18.25 / Fax : 04.42.10.18.26



## BUREAU DE CONTROLE

**APAVE SUD EUROPE**  
ZAC Saumaty-Séon BP 193  
8, rue J.J Vernazza  
13322 Marseille cedex 16  
Tél : 04.96.15.22.60 / Fax : 04.96.15.22.61



## COORDINATEUR SPS

**R2M**  
22, Avenue André Roussin - Imm. Xanadu  
13016 Marseille  
Tél : 04.96.15.12.30 / Fax : 04.96.15.12.31



## ENTREPRISE GENERALE MANDATAIRE

**FAYAT BATIMENT / CARI PROVENCE**  
52, rue Em. Eydoux BP 187  
13322 Marseille cedex 16  
Tél : 04.91.46.61.61 / Fax : 04.91.46.61.62



## ENTREPRISE GENERALE

**BEC CONSTRUCTION PROVENCE**  
25, Bd de Saint-Marcel  
13396 Marseille Cedex 11  
Tél : 04.91.45.60.80 / Fax : 04.91.45.60.88



## ARCHITECTE

**CARTA ASSOCIES**  
20, rue Saint-Jacques  
13006 Marseille  
Tél : 04.96.10.29.00 /Fax : 04.96.10.29.09



## BET STRUCUTRE / VRD

**ARCADIS**  
67 Rue Chevalier Paul - Cap Azur - Ilôt M3  
Euromed - CS 30321  
13236 Marseille cedex 02  
Tél : 04.96.14.59.59 / Fax : 04.91.72.36.84



## BET FLUIDE & SSI

**GARCIA INGENIERIE**  
164, chemin St Jean du Desert  
13005 Marseille  
Tél : 04.91.12.53.00 / Fax : 04.91.47.38.50



## MODIFICATIONS

Indice	Date	Description de la révision	Dessiné par	Vérifié par
A	11/04/2018	DOE	R.SERGENTE	R.SERGENTE

## TITRE

Zoning précâblage VDI-TN/ZT



**Agence Projets / Grands Projets**  
205 Rue Georges Claude BP241000  
Pôle d'activités 13797 Aix-en-Provence Cedex 3  
Tél : 04.42.16.58.00

## PHASE

DOE

Echelle :

INEO	17	DOE	SCH	TN	TZ	0014	A
EMETTEUR	LOT	PHASE	TYPE	NIVEAUX	ZONE	NUMERO DE PLAN	IND

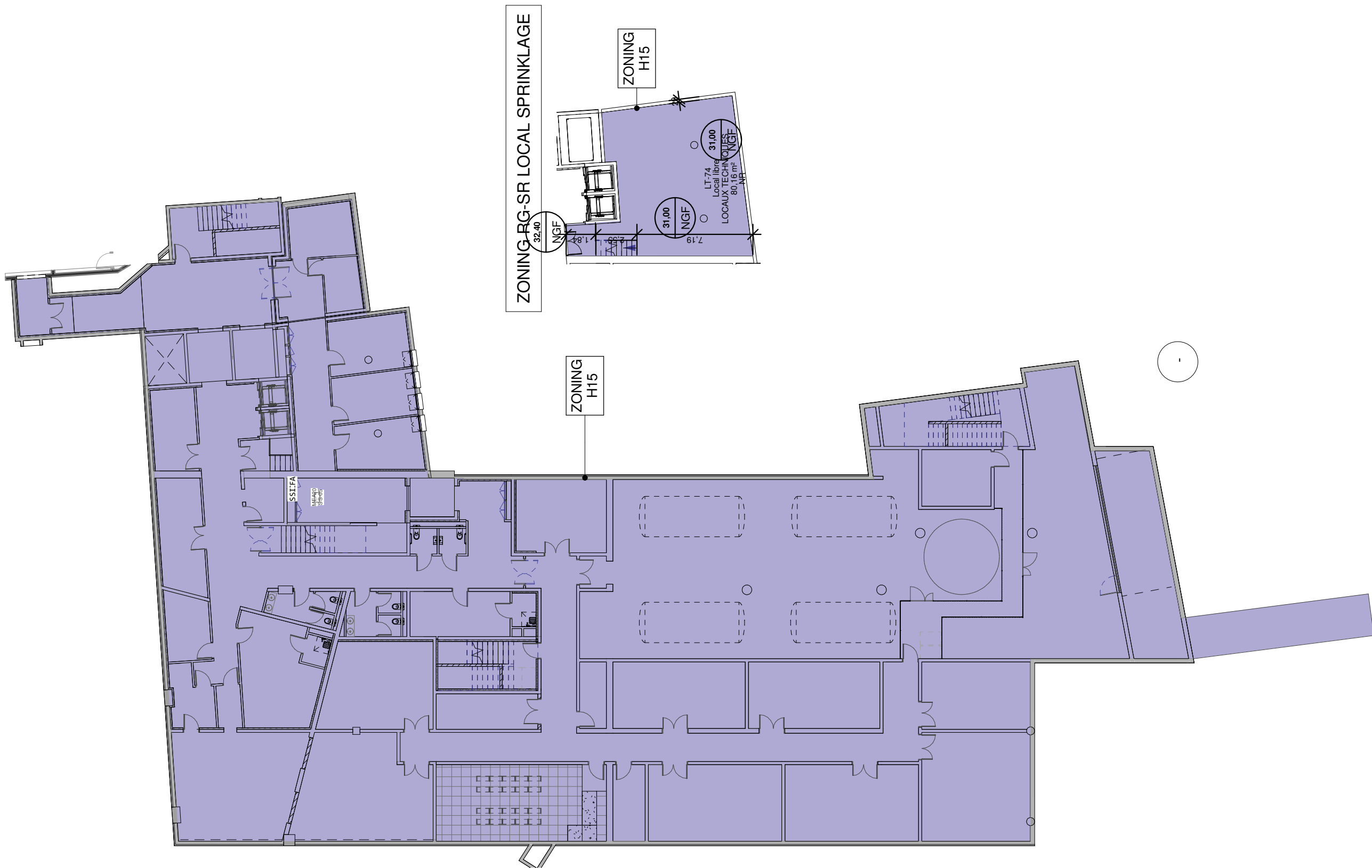

INSTITUT PAOLI CALMETTES



Construction d'un Bâtiment d'Hématologie  
et d'une crèche  
Institut J.PAOLI-I.CALMETTES  
Marseille 13009



Agence Projets / Grands Projets  
205 Rue Georges Claude BP241000  
Pôle d'activités 13797 Aix-en-Provence Cedex 3  
Tél : 04.42.16.58.00

TITRE

Zoning précâblage VDI - R-1

0014-1	N-1	A
NUMERO DE PLAN	NIVEAUX	

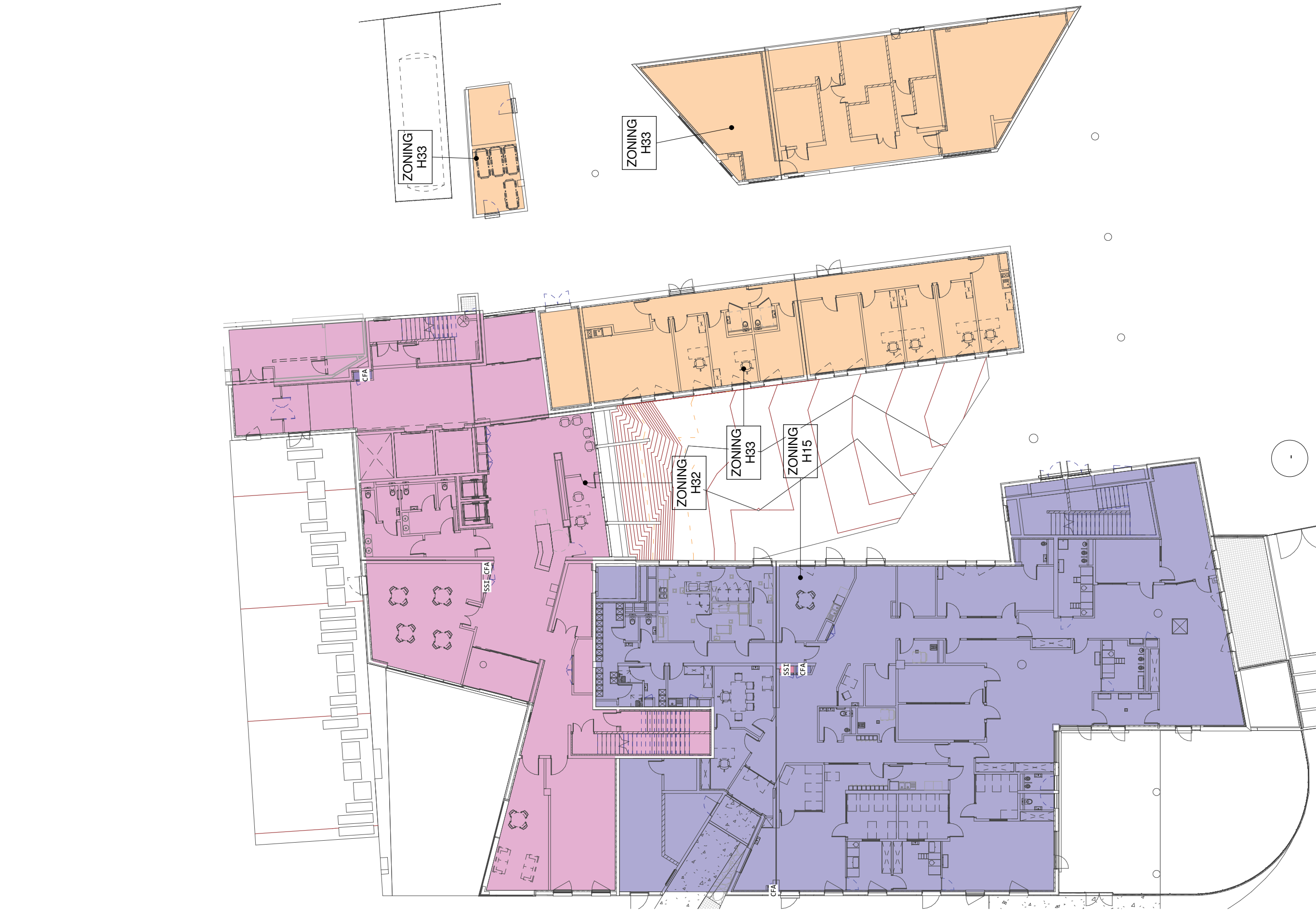

# INSTITUT PAOLI CALMETTES



Construction d'un Bâtiment d'Hématologie  
et d'une crèche  
Institut J.PAOLI-I.CALMETTES  
Marseille 13009



Agence Projets / Grands Projets  
205 Rue Georges Claude BP241000  
Pôle d'activités 13797 Aix-en-Provence Cedex 3  
Tél : 04.42.16.58.00

TITRE

Zoning précâblage VDI - RDC

0014-2

N0

B

NUMERO DE PLAN

NIVEAUX



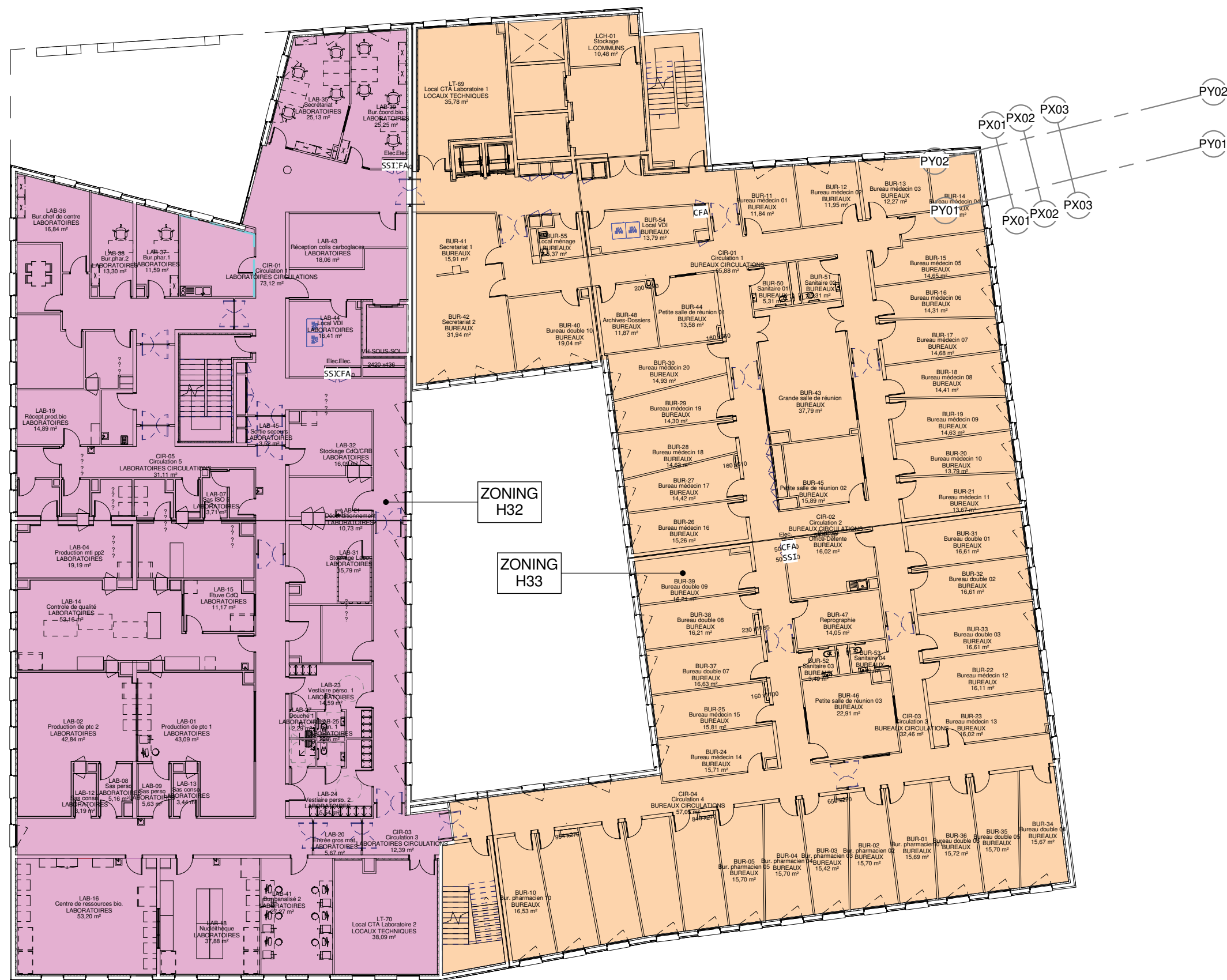

# INSTITUT PAOLI CALMETTES



Construction d'un Bâtiment d'Hématologie  
et d'une crèche  
Institut J.PAOLI-I.CALMETTES  
Marseille 13009



Agence Projets / Grands Projets  
205 Rue Georges Claude BP241000  
Pôle d'activités 13797 Aix-en-Provence Cedex 3  
Tél : 04.42.16.58.00

TITRE

Zoning précâblage VDI - R+1

0014-3

N1

A

NUMERO DE PLAN

NIVEAUX

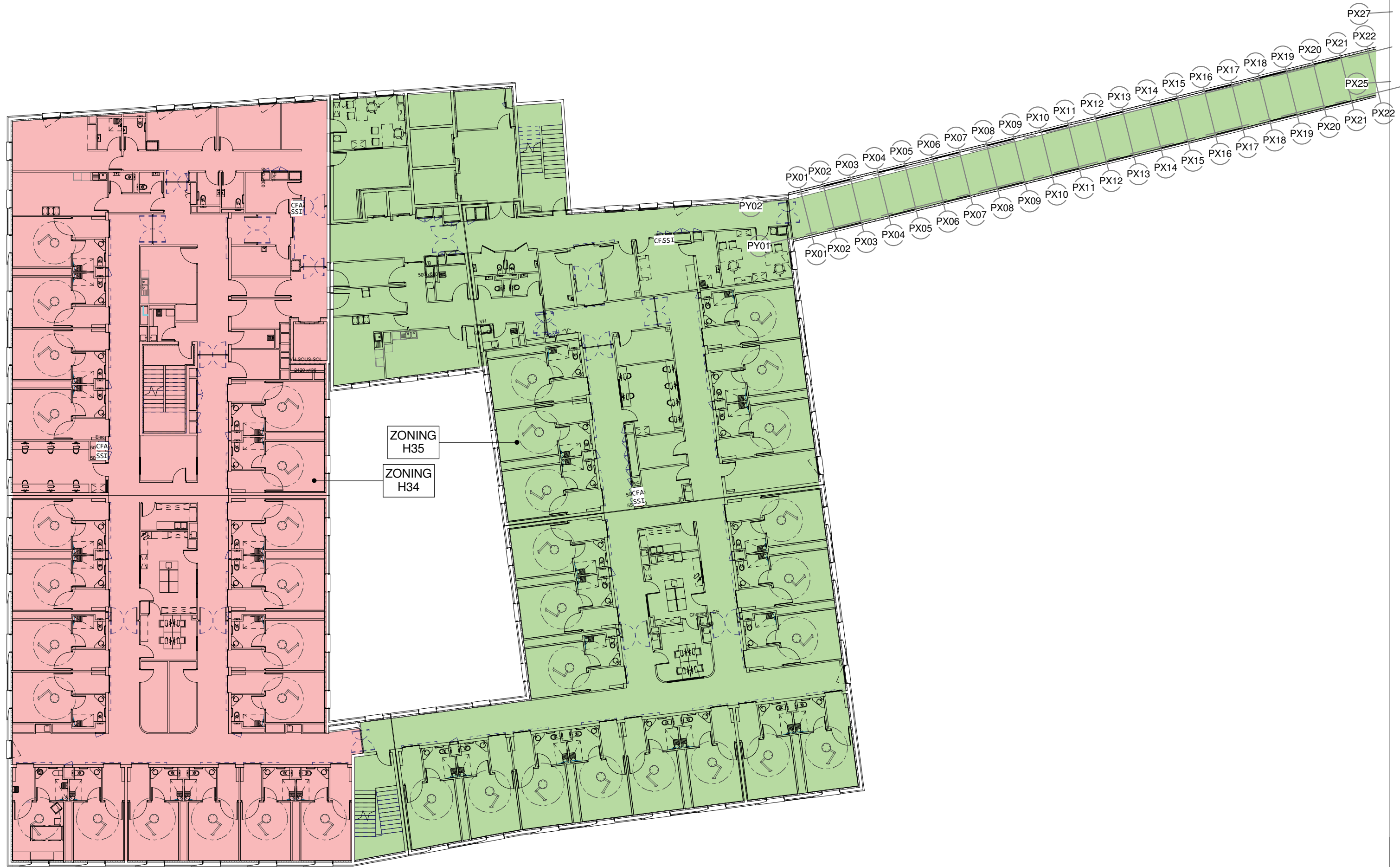

# INSTITUT PAOLI CALMETTES



Construction d'un Bâtiment d'Hématologie  
et d'une crèche  
Institut J.PAOLI-I.CALMETTES  
Marseille 13009



Agence Projets / Grands Projets  
205 Rue Georges Claude BP241000  
Pôle d'activités 13797 Aix-en-Provence Cedex 3  
Tél : 04.42.16.58.00

TITRE

Zoning précâblage VDI - R+2

0014-4

N2

A

NUMERO DE PLAN

NIVEAUX

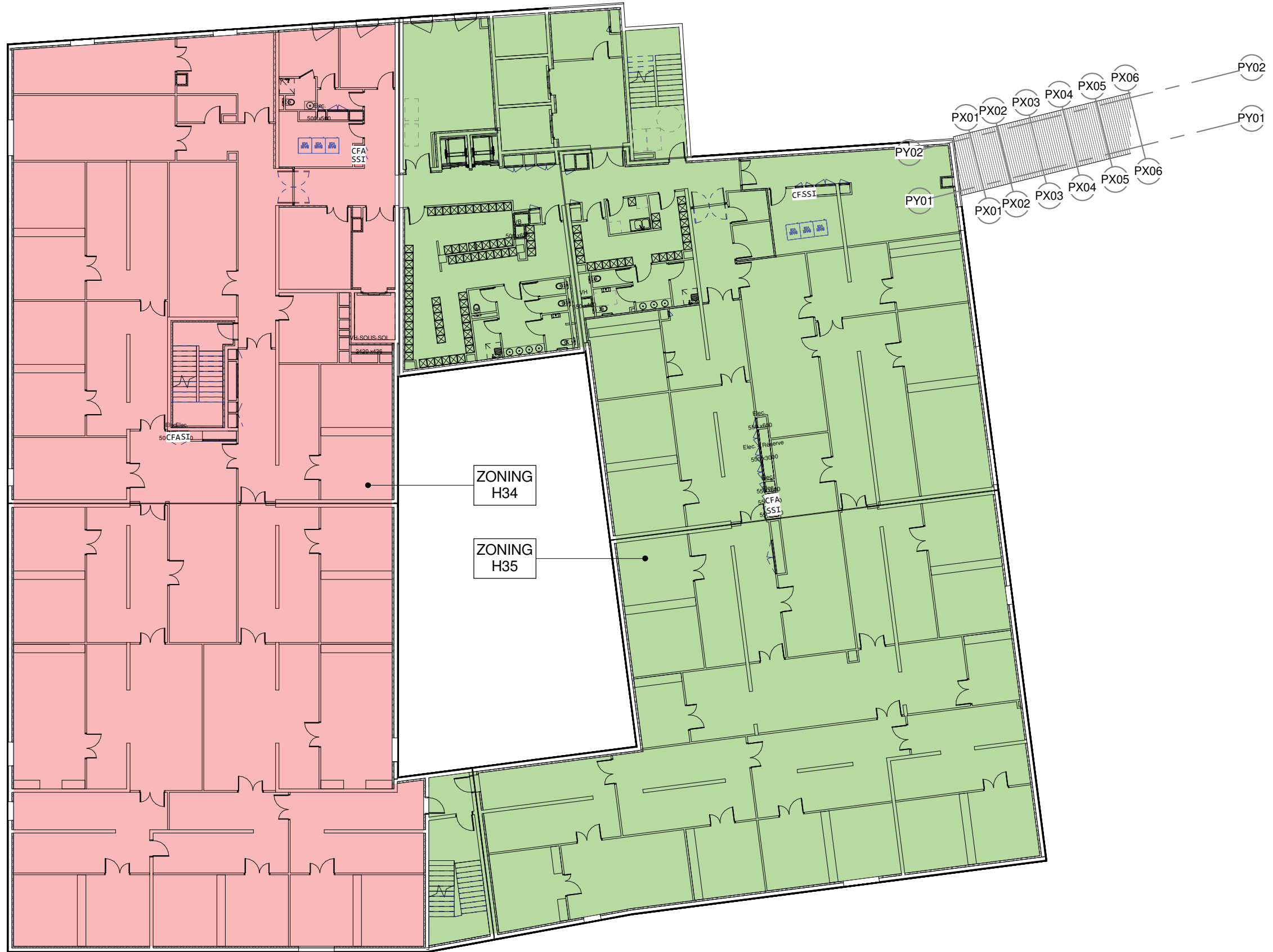

INSTITUT PAOLI CALMETTES



Construction d'un Bâtiment d'Hématologie  
et d'une crèche  
Institut J.PAOLI-I.CALMETTES  
Marseille 13009



Agence Projets / Grands Projets  
205 Rue Georges Claude BP241000  
Pôle d'activités 13797 Aix-en-Provence Cedex 3  
Tél : 04.42.16.58.00

TITRE

Zoning précâblage VDI - R+3

0014-5

N3

A

NUMERO DE PLAN

NIVEAUX



